MODUL PRAKTIKUM
REKAYASA PERANGKAT LUNAK

Nama & Nim: Sandi Putra_2403015117

PROGRAM STUDI TEKNIK INFORMATIKA
FAKULTAS TEKNOLOGI INDUSTRI DAN INFORMATIKA
UNIVERSITAS MUHAMMADIYAH PROF.DR HAMKA

Pertemuan 6 – Activity Diagram dan Business Process

Tujuan: Mahasiswa dapat menggambarkan proses bisnis sistem dan kegiatan yang berhubungan dengan sistem yang akan dibuat

Teori Singkat
Activity Diagram menggambarkan alur aktivitas atau proses bisnis dalam sistem.

Bahan dan Alat
- UML Tool

Contoh Permasalahan
Alur sistem tidak jelas dan membingungkan pengguna.

Studi Kasus
- Buat Activity Diagram untuk 1 proses utama sistem

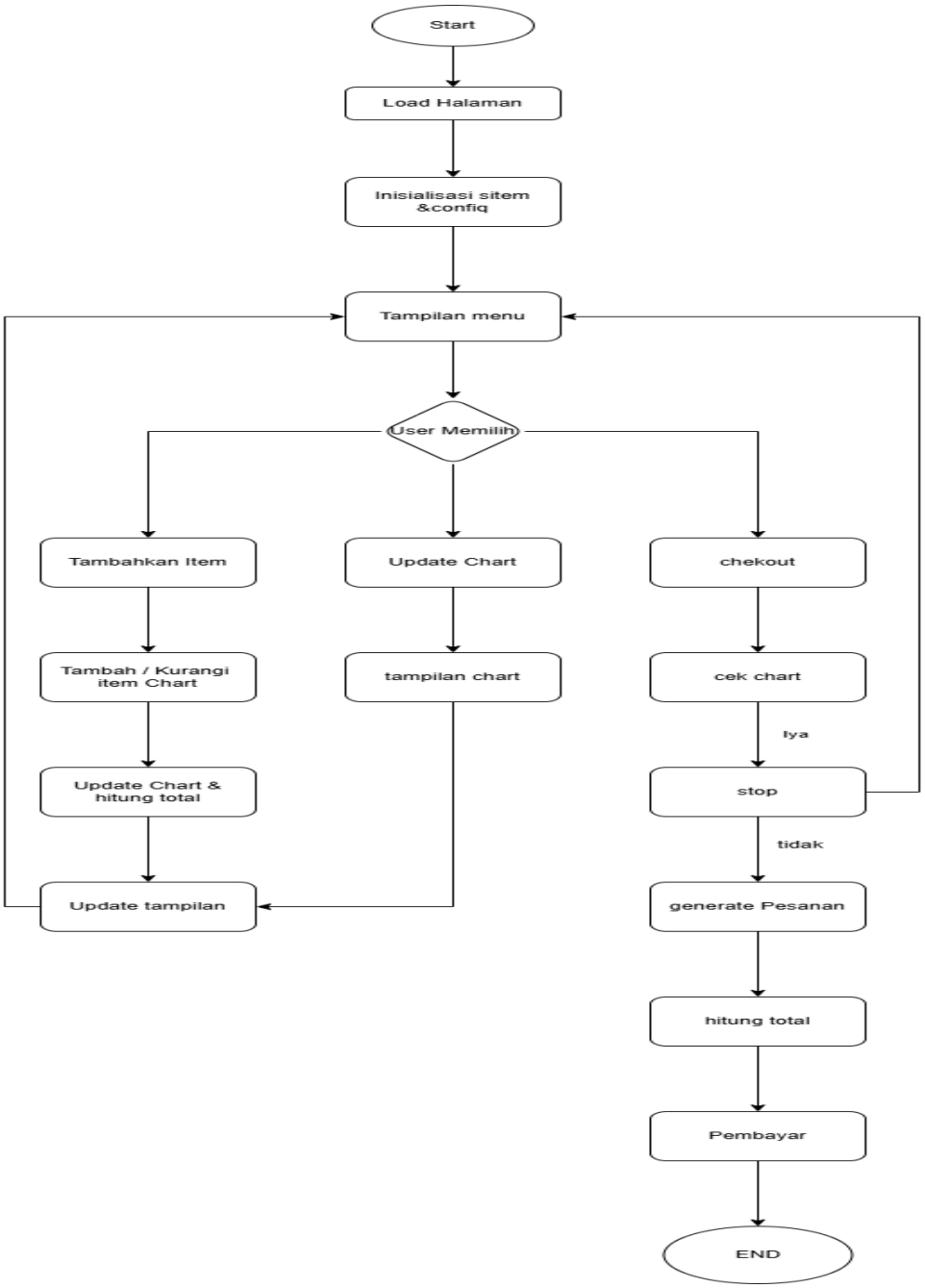

Aspek Penilaian

Aspek	4	3	2	1
Alur proses	Sangat jelas & logis	Jelas	Kurang jelas	Tidak jelas
Notasi UML	Tepat dan konsisten	Cukup tepat	Banyak kesalahan	Tidak sesuai
Kesesuaian proses	Sangat sesuai sistem	Sesuai	Kurang sesuai	Tidak sesuai